Załącznik nr 1A
do Uchwały Nr .....
Rady Miejskiej w Pasłęku
z dnia .....

# ZINTEGROWANY PLAN INWESTYCYJNY DLA TERENÓW FARMY FOTOWOLTAICZNEJ „KRASIN” W GMINIE PASŁĘK

SKALA 1:1000

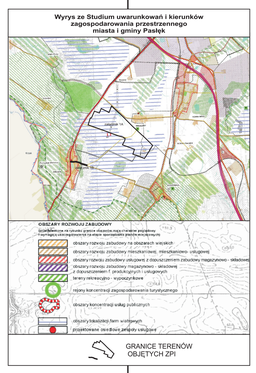


N

**LEGENDA:**

| | |
|---|---|
| **OZNACZENIA OGÓLNE** | |
| ------ | granice obszaru objętego planem |
| ——— | linie rozgraniczające tereny o różnym przeznaczeniu lub różnych zasadach zagospodarowania |
| | nieprzekraczalne linie zabudowy |
| —WN— | napowietrzna linia elektroenergetyczna wysokiego napięcia |
| | obszar ochrony funkcyjnej linii wysokiego napięcia WN |
| —sN— | napowietrzna linia elektroenergetyczna średniego napięcia |
| | grunty rolne klasy III |
| 12,0 | wymiarowanie |
| **PRZEZNACZENIE TERENÓW** | |
| PEF-RN | teren elektrowni słonecznej lub rolnictwa z zakazem zabudowy |
| RN | teren rolnictwa z zakazem zabudowy |
| KR | teren komunikacji drogowej wewnętrznej |
| ZP | teren zieleni urządzonej |
| ZN | teren zieleni naturalnej |
| WS | teren wód powierzchniowych śródlądowych |

Państwowy układ współrzędnych geodezyjnych
ETRS 1989 Poland CS2000 Zone 7
Źródło danych: Starostwo Powiatowe w Elblągu